DUFF

NATJECATELJSKE PROJEKCIJE

OTVARANJE FESTIVALA	četvrtak	19.00
1. Projekcija	četvrtak	19.45
2. Projekcija	petak	10.00
3. Projekcija	petak	11.30
4. Projekcija	petak	18.00
5. Projekcija	subota	10.00
6. Projekcija	subota	11.30
7. Projekcija	subota	18.30
ZATVARANJE FESTIVALA	nedjelja	10.00

COMPETITION SCREENINGS

OPENING	Thursday	19.00
1st Screening	Thursday	19.45
2nd Screening	Friday	10.00
3nd Screening	Friday	11.30
4th Screening	Friday	18.00
5th Screening	Saturday	10.00
6th Screening	Saturday	11.30
7th Screening	Saturday	18.30
CLOSING CEREMONY	Sunday	10.00

19.10 u/at 19.45

1. PROJEKCIJA / 45 min

1. **GLAD / HUNGER**, Animirani / Animated, 2'09''
Dario Anđel , FKVK Zaprešić, Hrvatska / Croatia

2. **LLUNA** , Igrani / Fiction, 9'01''
CEIP San Juan de Ribera, Španjolska / Spain

3. **OLAF IN HUGO / OLAF AND HUGO**, Animirani / Animated , 1'50''
Zavod Dagiba , Slovenija / Slovenia

4. **HIDE N SEEK**, Igrani/ Fiction, 7'37''
Ljetna škola filma Šipan, Hrvatska / Croatia

5. **NIJE SVE TAKO BAJNO**, Dokumentarni / Documentary, 6'56''
Martina Tufeković, Ana Krišto, OŠ K. Z. Mečenčani , Hrvatska / Croatia

6. **O LIVRO DOS SONHOS / KNJIGA SNOVA / THE BOOK OF DREAMS**
Animirani / Animated, 10'17''; Clia Anilupa , Portugal

7. **MEĐULJUDSKI ŠUM / INTERPERSONAL NOISE**, Otvorena / Open category, 2'10''
Magdalena Janđel , ŚUDIGO, Hrvatska / Croatia

8. **MIRIS GLAZBE**, Igrani/ Fiction, 5'06''
Marijete Šiljeg , UD Paola di Rosa, Hrvatska / Croatia

NATJECATELJSKE PROJEKCIJE
COMPETITION SCREENINGS

19.10 u/at 10.00 - 11.05

2. PROJEKCIJA / 65,5 min

1. **TITTANECHIO**, Animirani / Animated, 1'53''
Labodanim, Francuska / France

2. **PISMO** , Dokumentarni / Documentary, 6'41''
Izidora Mustak, FS OŠ Strahoninec , Hrvatska / Croatia

3. **CONCERTO PER QUATTRO STRUMENTI DISTURBATI** / KONCERT ZA ČETIRI UZNEMIRENA INSTRUMENTA / CONCERT FOR FOUR DISTURBED INSTRUMENTS
Animirani / Animated, 3'30''; Ottomani Association, Italija / Italy

4. **ČAROBNE RIJEČI DRUGARSTVA**, Igrani/ Fiction, 4'59''
Nejra Nurković , PHOTOmania Elvedin&Aldin , BIH / Bosnia and Herzegovina

5. **JAN** , Dokumentarni / Documentary, 8'10''
ZAG , Hrvatska / Croatia

6. **METUM**, Animirani / Animated, 1'42''
ZZVIKS, Slovenija / Slovenia

7. **ZADNJI SPINNER U GRAD**U, Dokumentarni / Documentary, 3'40''
Petra Pavetić, PUG Zagreb, Hrvatska / Croatia

8. **ZOE** , Otvorena / Open category, 11'34''
Marta Krunić, OŠ Stjepana Kefelje & Vanima , Hrvatska / Croatia

9. **KAR ČLOVEK ČUTI**, Igrani/ Fiction, 10'00''
Urh Pirc, Ekonomska šola Novo mesto , Slovenija / Slovenia

10. **ČEKANJE**, Dokumentarni / Documentary, 13'11''
Tamara Kadović, FDU Cetinje, Crna Gora / Montenegro

DUFF

19.10 u/at 11.30 - 12.30

3. PROJEKCIJA / 59,5 min

1. **O PAO QUE O MAR TRAZ / KRUH SA SEDAM KORA / BREAD GIVEN BY THE SEA** ,
Animirani / Animated, 12'08'' ; Clia ANILUPA, Portugal

2. **PAPIRKO** , Igrani/ Fiction, 4'57''
FKVK Zaprešić, Hrvatska / Croatia

3. **PRODUŽENI BORAVAK OŠ ZVONIMIRA FRANKA**, Otvorena / Open, 6'46''
OŠ Zvonimira Franka, Hrvatska / Croatia

4. **TELEPATIJA** , Igrani/ Fiction, 3'50''
Frane Pekica, Meka- OŠ Svetvinčenat, Hrvatska / Croatia

5. **THE HUNTER AND THE FIREBIRD**, Animirani / Animated, 2'00''
Carmel Saban, Yair Cook, Wildkids, Izrael / Israel

6. **INDIJUNCI**, Igrani/ Fiction, 3'46''
FFVAL, Hrvatska / Croatia

7. **PRSTI**, Otvorena / Open, 1'10''
David Gašo, Hrvatska / Croatia

8. **HANGOVER BLOOZE** , Animirani / Animated, 11'10''
Klemen Kekec, Srednja šola za oblikovanje Maribor , Slovenija / Slovenia

9. **MALI SLATKI FILM**, Dokumentarni / Documentary, 3'44''
Ivan Armanda, ŠLUS , Hrvatska / Croatia

10. **HARMONICA** , Igrani/ Fiction, 5'51''
Pelagia Hatzinikita, Grčka / Greece

11. **OSJETLJIVI PRINC** , Animirani / Animated, 2'18''
Sunčana Brkulj, ALU Zagreb , Hrvatska / Croatia

12. **DEPRESSO** , Igrani/ Fiction, 1'29''
Eva Basta, Kinoklub Karlovac, Hrvatska / Croatia

19.10 u/at 18.00 - 19.10

4. PROJEKCIJA / 70 min

1. **H2O + NACL**, Animirani / Animated , 3'00''
Lucija Bilandžić , OŠ Blage Zadre Vukovar , Hrvatska / Croatia

2. **IČ, NI, SAN, ŠI** , Dokumentarni / Documentary, 7'07''
Vanja Modrinjak, Foto-kino klub Ivanovec, Hrvatska / Croatia

3. **DEČEK IN HIŠA**, Animirani / Animated , 2'14''
OŠ Rače , Slovenija / Slovenia

4. **A BIG DAY**, Animirani/ Animated, 2'24''
1ST PS of Thessaloniki , Grčka / Greece

5. **SLUČAJNI PROLAZNIK**, Animirani / Animated, 3'00''
Bruno Borovec, Mario Cvetković , VANIMA, Hrvatska / Croatia

6. **NUMERO 8296**, Igrani/ Fiction , 7'47''
Nhu Quynh Nguyen, Luksuz , Slovenija / Slovenia

7. **MAMA**, Igrani/ Fiction, 6'40''
Muški učenički dom Dubrovnik, Hrvatska / Croatia

8. **RITUAL ISPIJANJA KAVE**, Dokumentarni / Documentary, 8'06''
Lucija Strugar, ŠUDIGO, Hrvatska / Croatia

9. **EURYDICE**, Igrani/ Fiction, 9'50''
Giannis Balamotis, RedThread Pictures, Grčka / Greece

10. **POVRATAK**, Animirani / Animated, 3'40''
Vedran Horvat, ŠAF Čakovec, Hrvatska / Croatia

11. **VELIKA BIJELA KUĆA**, Dokumentarni / Documentary, 15'00''
Udruženje MladiCe, Bosna i Hercegovina / Bosnia and Herzegovina

12. **BIJELI ŠUM**, Otvorena / Open , 1'44''
Marija Nikolić, Lucija Majnarić , FKVKZ , Hrvatska / Croatia

20.10 u/at 10.00 - 11.10

5. PROJEKCIJA / 68,5 min

1. **JEDNOM DAVNO**, Animirani / Animated , 3'15''
Sara Osojnik, Lucija Lubina, NS Dubrava / ŠCF Dubrava, Hrvatska / Croatia

2. **DALJINE SU BLIŽE**, Dokumentarni / Documentary, 11'11''
OŠ Tomaša Goričanca Mala Subotica, Hrvatska / Croatia

3. **VALIENTES**, Igrani / Fiction, 5'00''
Amiguicos Producciones, Španjolska / Spain

4. **LUMI**, Animirani / Animated, 3'03''
Dea Borici, OJF GO 2, Albanija / Albania

5. **ŽIVIM ŽIVOT**, Dokumentarni / Documentary, 12'43''
Paula Žitnik, OŠ Rudeš , Hrvatska / Croatia

6. **VIJESTI S ISTOKA**, Igrani/ Fiction, 9'20''
Luka Tomašević, Kino klub Sisak, Hrvatska / Croatia

7. **KRZNO** , Animirani / Animated , 2'59''
ZZVIKS, Slovenija / Slovenia

8. **TE AMO** , Otvorena / Open , 1'00''
Eymhar Florez , IES Europa Ponferada , Španjolska / Spain

9. **THE PAINTING**, Igrani/ Fiction, 4'59''
David Gašo, Hrvatska / Croatia

10. **MISHKO**, Igrani/ Fiction, 15'00''
Hanis Bagashov, Makedonija / Macedonia

20.10 u/at 18.30 - 19.45

7. PROJEKCIJA / 74 min

1. **MARIN BOND 007** , Igrani/ Fiction, 4'53''
Petar Mesić, Filmska skupina KLAPA, Hrvatska / Croatia

2. **SUNCE, MJESEC I MORE**, Animirani / Animated, 4'10''
NS Dubrava, Hrvatska / Croatia

3. **A MARE**, Igrani/ Fiction, 8'09''
FWC & Girolamo Macina, Italija / Italy

4. **VIZURE**, Igrani/ Fiction, 10'27''
Frank Karlović, Udruga Bacači sjenki, Hrvatska / Croatia

5. **SUZE**, Igrani/ Fiction, 3'45''
Udruga Luža, Hrvatska / Croatia

6. **KAKO SI?**, Animirani / Animated , 6'00''
FKVK Zaprešić, Hrvatska / Croatia

7. **KAD JA PODJOH**, Igrani/ Fiction , 7'00''
Sara Stijović, Crna Gora / Montenegro

8. **BRODOVI**, Otvorena / Open , 7'49''
Rene Rehak, Hrvatska / Croatia

9. **D'OMBRA E DI FANGO**, Animirani / Animated, 4'10''
Venturi High Art School / Ottomani association , Italija / Italy

10. **CORPUS**, Otvorena / Open category, 4'00''
Petra Pavetić Kranjčec, Blank fimski inkubator, Hrvatska / Croatia

11. **DŽUDŽANIGANGA**, Igrani/ Fiction, 12'15''
MFF School / Hrvoje Bazina , Bosna i Hercegovina / Bosnia and Herzegovina

12. **YATOO**, Otvorena / Open, 1'05''
Leonarda Fabris, Udruga Luža, Hrvatska / Croatia

20.10 u/at 11.30 - 12.35

6. PROJEKCIJA / 66,5 min

1. **DREVESNI LJUDJE**, Animirani / Animated , 3'07''
Društvo za izvajanje filmske vzgoje Slon, Slovenija / Slovenia

2. **SVETI MIHOVIL**, Dokumentarni / Documentary, 6'00''
NS Dubrava / HNK Šibenik, Hrvatska / Croatia

3. **ZEC**, Igrani/ Fiction, 8'00''
Rafael Miolović, OŠ Zadarski otoci-FD Barakude, Hrvatska / Croatia

4. **EL HADA DE LA MANO ESCAYOLADA**, Otvorena / Open category, 3'38''
Alumnos de CEIP, Španjolska / Spain

5. **NEK SE TRADICIJA NE ZATRGNE** , Dokumentarni / Documentary, 5'27''
Marko Puškar, OŠ Sveti Petar Orehovec, Hrvatska / Croatia

6. **ALEGORIJA**, Animirani / Animated , 1'33''
Sonja Pongračić, VANIMA, Hrvatska / Croatia

7. **VANJA**, Dokumentarni / Documentary , 11'39''
Ana Vučko i Antonio Šimić, OŠ Oca Petra Perice , Hrvatska / Croatia

8. **IL SOGNO DI GABY**, Igrani/ Fiction, 7'07''
ITSOS Albe Steiner, Italija / Italy

9. **BELLISSIMA, MAI PIU**, Igrani/ Fiction, 9'04''
Dino Divković, Blank filmski inkubator, Hrvatska / Croatia

10. **LUX & SONUS**, Otvorena / Open category, 3'27''
Marta Jandrečić, Hrvatska / Croatia

11. **SLR (START LIGHTING ROLLFILM)**, Dokumentarni / Documentary, 5'01''
Lana Bregar, Slovenija / Slovenia

12. **LADA**, Otvorena / Open category, 2'32''
Eva Magdić Govedarica, Hrvatska / Croatia
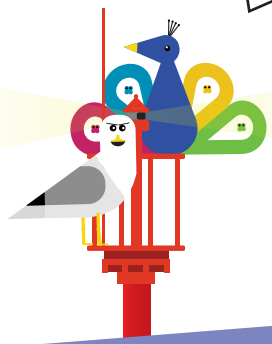
NATJECATELJSKE PROJEKCIJE
COMPETITION SCREENINGS